ETAP 1a

Algorytm określenia osoby na której spoczywa obowiązek stwierdzenia zgonu w warunkach pozaszpitalnych

Określenie osoby na której spoczywa obowiązek stwierdzenia zgonu w warunkach domowych i w innych miejscach niepublicznych

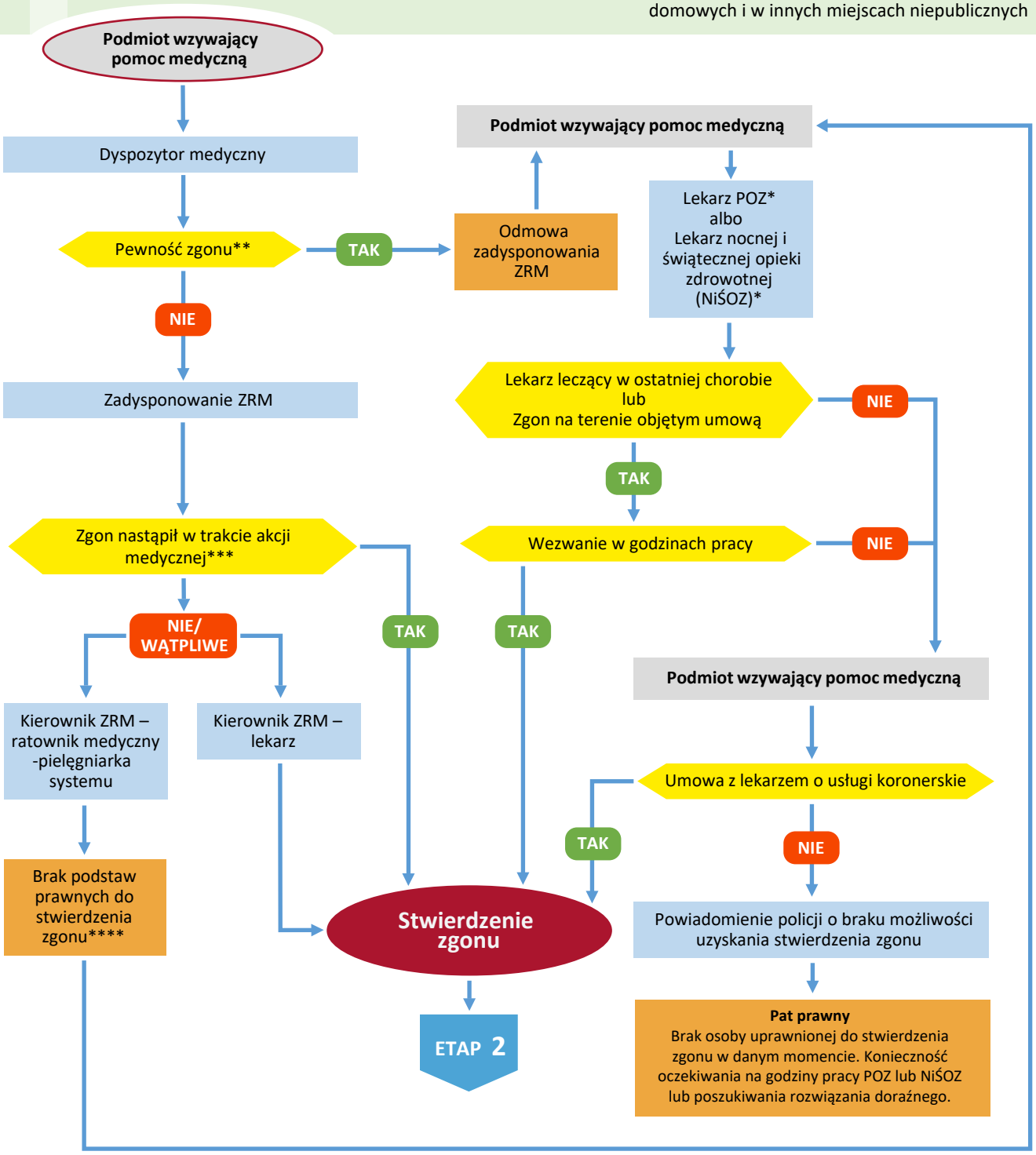

* Dni powszednie POZ (8.00-18.00) NiŚOZ (18.00-8.00)
Soboty, niedziele, dni wolne od pracy NIŚOZ 24h

** Kwestia przyjęcia pewności zgonu przez dyspozytora medycznego nie jest uregulowana prawnie i jej zakres jest dyskutowany

*** Akcja medyczna o której mowa w art. 40 ust. 1 ustawy z dnia 8 września 2006 r. o Państwowym Ratownictwie Medycznym rozpoczyna się w momencie przyjęcia zgłoszenia alarmowego lub powiadomienia o zdarzeniu przez dyspozytora medycznego

**** Zgodnie z art. 11 ustawy o cmentarzach i chowaniu zmarłych – ratownik medyczny i pielęgniarka systemu jako kierownik ZRM mogą stwierdzić zgon jedynie w przypadku, gdy do zgonu dojdzie w czasie akcji medycznej

Wersja 1.0

Data 15.01.2026r.

Opracował Zespół PTMSIK ds. formalnych i medycznych aspektów stwierdzania zgonu